

SURAT PERNYATAAN SILSILAH KELUARGA

Yang bertandatangan memberikan cap jempol jari tangan kanan di bawah ini :

1. Nama :
No. KTP :
Tempat Tanggal Lahir :
Alamat :

2. Nama :
No. KTP :
Tempat Tanggal Lahir :
Alamat :

Dengan ini menyatakan Silsilah Keluarga kami adalah sebagai berikut :

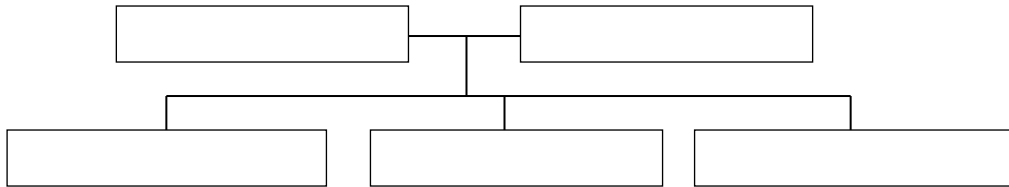

Demikian Surat Pernyataan Silsilah Keluarga ini kami buat dengan sebenar-benarnya. Apabila tidak sesuai dengan kenyataan yang ada kami bersedia dituntut sesuai dengan Undang-undang yang berlaku tanpa melibatkan pejabat yang menandatangani.

Saksi-saksi :

1.
NIK
(KTP Terlampir)

2.
NIK
(KTP Terlampir)

....., 20....
Yang membuat pernyataan,

1.
.....
(KTP Terlampir)

2.
.....
(KTP Terlampir)

Mengetahui,

Kepala Lingkungan

.....

.....

Lurah / Perbekel

.....

.....

Bendesa Adat

.....

.....

Camat
Kuta Selatan

.....